



体験型学童保育

朝日こどもクラブ

令和7年度 入所案内



学校法人 朝日医療学園グループ
アサヒサービス株式会社





朝日こどもクラブについて

学校法人朝日医療学園グループが運営する学童保育所として2014年4月に伊島本校が開所しました。現在は横井校と津島校の三校で約200名のお子様が通っています。

大切にしている3つのこと

①
安心・安全で
楽しく過ごせる

②
やりたいこと
にチャレンジ
できる

③
豊かな
体験活動

安心、安全を第一に子どもたちが主体的に遊びや生活ができるよう支援していくと共に、暖かな「第二の家」を目指しています。



目指す子ども像



あ
あきらめない子

さ
ささえあう子

ひ
ひびきあう子

諦めずチャレンジを続けるたくましい心と体を、朝日こどもクラブの仲間と共に育んでいきます。仲間を大切に、支え合える関係づくりを目指します。自分の気持ちを相手に伝え、相手の気持ちを理解しようとする姿勢を育んでいきます。





習い事教室 まなび～ば～

クラブ併設の習い事教室「まなび～ば～」はお友達と一緒に安心して習い事を始められます。定期的 to 実施する検定や昇級試験も子どもたちのやる気アップや楽しみになっています。支援員もサポートに入りながら楽しく学びの一步を踏み出しましょう！

【伊島本校】

(そろばん)
月曜日①16:30～②17:40～
火曜日①16:20～②17:30～
(書道)
火曜日①16:20～②17:30～
木曜日・金曜日
①15:30～②16:35～
③17:40～

【横井校】

(そろばん)
木曜日①15:30～
②16:35～
③17:40～
(書道)
金曜日①15:30～
②16:35～
③17:40～

【津島校】

(そろばん)
水曜日①16:30～
(書道)
火曜日・木曜日
①16:30～
②17:40～

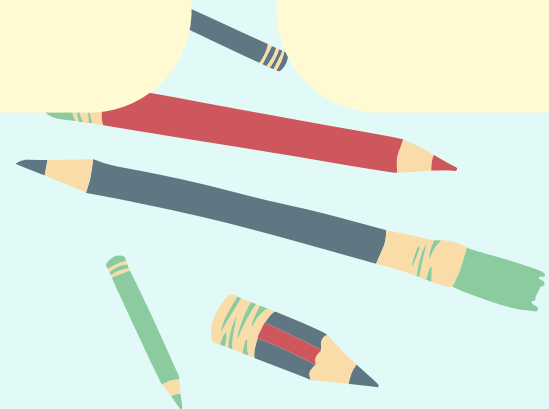

体験活動 +Plus

様々な体験活動に
Let's Try!!

マジックショー

岡山大学合唱部
コンサート

植物クラブ

サンドアート

楽しい科学実験

フレームアート

体験活動+Plus（プラス）では、「放課後にわくわくとまなびをプラス」をコンセプトに、大学のサークルや地域の方々、職員が企画した活動など様々な体験活動を行っています。参加は申込制と全員を対象とした活動どちらも行っています。



クラブでの1日

学校がある日

- 11:30 開所
- 15:00 クラブへ登所
宿題
お部屋で過ごす
- 15:30 おやつ
まなび〜ば〜・体験活動+Plus
- 16:30 外遊び
- 17:30 お部屋で過ごす
- 20:00 閉所



長期休暇

- 7:30 開所
- 9:00 朝の会
宿題・勉強・読書
- 10:00 外遊び
- 12:30 昼食
リラックスタイム
- 14:00 室内での活動
行事や活動の準備
フリータイム
- 15:30 おやつ
まなび〜ば〜・体験活動+Plus
- 16:30 外遊び
- 17:30 お部屋で過ごす
- 19:30 閉所

手作りおやつ

朝日こどもクラブでは手作りおやつを提供しています。旬な食材や季節行事、子どもたちからのリクエストにこたえる日もあります。

☆メニュー例☆

豚汁・爆弾おにぎり・焼き芋・そばめし
ホットケーキ・カツサンド・フルーツポンチ



保育料について

| レギュラーコース 【登録費 3,300円/年 年会費5,500円/年】 | | | | |
|-------------------------------------|---|-----------|-----------|-----------|
| コース | 週2日コース | 週3日コース | 週4日コース | 週5日コース |
| 保育料 | 17,600円/月 | 20,350円/月 | 22,000円/月 | 23,100円/月 |
| おやつ代 | 792円/月 | 1,188円/月 | 1,584円/月 | 1,980円/月 |
| 施設維持管理費 | 1,100円/月 | | | |
| 臨時保育 | 1,100円/日 週の利用日数を越える場合 | | | 対象外 |
| 土曜日保育 | ご利用コースに含む | | | |
| 長期休暇特別費 | 春休み：8,800円 夏休み：18,700円 冬休み：5,500円（初日～最終日まで） | | | |
| お弁当 | 470円/食（希望者のみ） | | | |
| 手作り昼食費 | 440円/食 | | | |
| きょうだい割引 | 2人目の保育料より-8,000円 3人目-4,000円 | | | |
| ひとり親家庭 | -8,000円 | | | |

| ショートコース 【登録費 3,300円/年 年会費5,500円/年】 | | |
|------------------------------------|-----------|-------------|
| コース | 放課後コース | 土曜日・1日保育コース |
| 保育料 | 2,750円/回 | 4,400円/回 |
| 保育時間 | 放課後～20:00 | 7:30～19:30 |

長期休暇は利用不可（土曜保育は利用可）

| 習い事教室コース 【登録費 3,300円/年 年会費5,500円/年】 | | |
|-------------------------------------|-----------|----------|
| 会員 | 書道教室 | そろばん教室 |
| レギュラー会員 | 5,100円/月※ | 3,850円/月 |
| ショート・習い事のみ | 5,610円/月※ | 4,400円/月 |

※教材費込み



◇振替日について◇
週2日コース～週4日コースは利用予定日をお休みされた場合、その週の中であれば振替利用が可能です。
（例）週3日コース（月・火・水）利用の方が、月曜日をお休みされた場合、同じ週の木曜日か金曜日に振替が可能です。

◇土曜日保育について◇
（例）週3日コースの場合：月・火・土
週5日コースの場合：月～土
（週6日の利用可能）

◇臨時利用について◇
臨時利用は、ご利用日以外で急遽保育が必要となった場合に適応されます。
（例1）週2日コース（月・火）利用された方が、水曜日に保育が必要となった場合には、1日追加+1,100円
（例2）週の利用日数を越え、なおかつ休校等で朝からご利用になる場合には、1日追加（1,100円）+昼食費（440円）合計1,540円



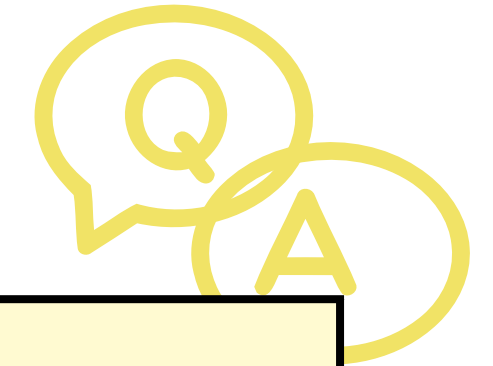

よくあるご質問

| | | |
|---------|---------------------|---|
| ご利用について | ①年度途中の入所はできますか？ | 待機児童にご登録されている方のみとなります。 |
| | ②新1年生以外も入所できますか？ | 新2年生～新6年生までの入所も受け付けております。 |
| | ③長期休暇だけの利用はできますか？ | 長期休暇だけのご利用はできません。 |
| | ④求職中ですが利用できますか？ | どなたでもご利用いただけます。 |
| | ⑤年度途中で休会はできますか？ | 条件がありますが、在籍費5,500円/月と施設維持管理費1,100円/月が必要となります。 |
| | ⑥利用コースの変更はできますか？ | 可能ですが、ショート会員からレギュラー会員への変更はできません。 |
| | ⑦お休みをした日は振替できますか？ | お休みされた週の中であれば可能です。 |
| | ⑧学校から歩いて帰るのが心配です。 | 新1年生はGW明けまで職員が徒歩でお迎えに参ります。 |
| | ⑨臨時休校の場合は開所していますか？ | 学校休校日は原則朝から開所しております。 |
| | ⑩宿題はクラブでできますか？ | ドリルやプリント、クロームブックを使った宿題はクラブでできます。 |
| | ⑪アレルギーには対応してもらえますか？ | 対応します。詳しくは各校職員までご相談ください。 |
| | ⑫発熱した場合はどのような対応ですか？ | 体調不良と判断した場合には緊急連絡先へご連絡いたします。 |
| | ⑬外遊びの時間はありますか？ | 近隣の公園に遊びにいきます。 |





よくあるご質問

| | | |
|---------|---------------------|---|
| 習い事について | ①習い事はいつでも入会できますか？ | 月初からであればいつでも可能です。 |
| | ②教材費はどのようなものがありますか？ | (書道) 検定冊子・半紙・墨汁1,100円/月※ (そろばん) テキスト220円~660円/冊 |
| | ③習い事のみ利用できますか？ | 曜日や時間によっては可能です。詳しくは各校舎へお問い合わせください。 |
| その他 | ①送迎はしていますか？ | 送迎は行っておりません。 |
| | ②保護者会はありますか？ | 保護者会はございません。 |
| | ③入退室管理アプリはありますか？ | コドモンというアプリを使用しています。 |
| | ④閉所日はいつですか？ | 日曜日・祝日・GW・お盆休み・年末年始はお休みです。 |
| | ⑤毎年利用の継続ができますか？ | 可能です。一度お申込みいただければ期限の定めなく卒業するまでご利用いただけます。 |



クラブ概要

※教材費は価格改定もございます。

【伊島本校】

住所：岡山市北区伊福町4丁目4-3

電話：086-259-3015

11:30~19:00

開校：2014年4月1日



【横井校】

住所：岡山市北区横井上1335-9

電話：080-8247-5741

11:30~19:00

開校：2017年4月1日



【津島校】

住所：岡山市北区津島西坂2丁目11-12-1F

電話：080-8248-3538

11:30~19:00

開校：2018年4月1日

